

ENDEREÇO: RUA CAINHA

QUADRO DE ÁREAS: ÁREA CONSTRUÍDA: 1.575,90m²

PROPRIETÁRIO:

PROPRIETÁRIO: XXXXXXXX

AUTOR DO PROJETO: XXXXXXXX
CPF: XXXXX

NOTAS	CARIMBOS
	 <p>PREFEITURA DE MACEÍO</p> <p>SEMTABES - SECRETARIA MUNICIPAL DO TRABALHO, ABASTECIMENTO E ECONOMIA SOLIDÁRIA RUA DO IMPERADOR, 141 - CENTRO CEP: 57020-670 MACEÍO/AL</p>

NOME DO PROJETO: MERCADO BENEDITO BENTES		
REVISÃO:	PLANTA DE COBERTA	PRANCHA:
ESC.: Como indicado	DATA: ABRIL/2023	01/09

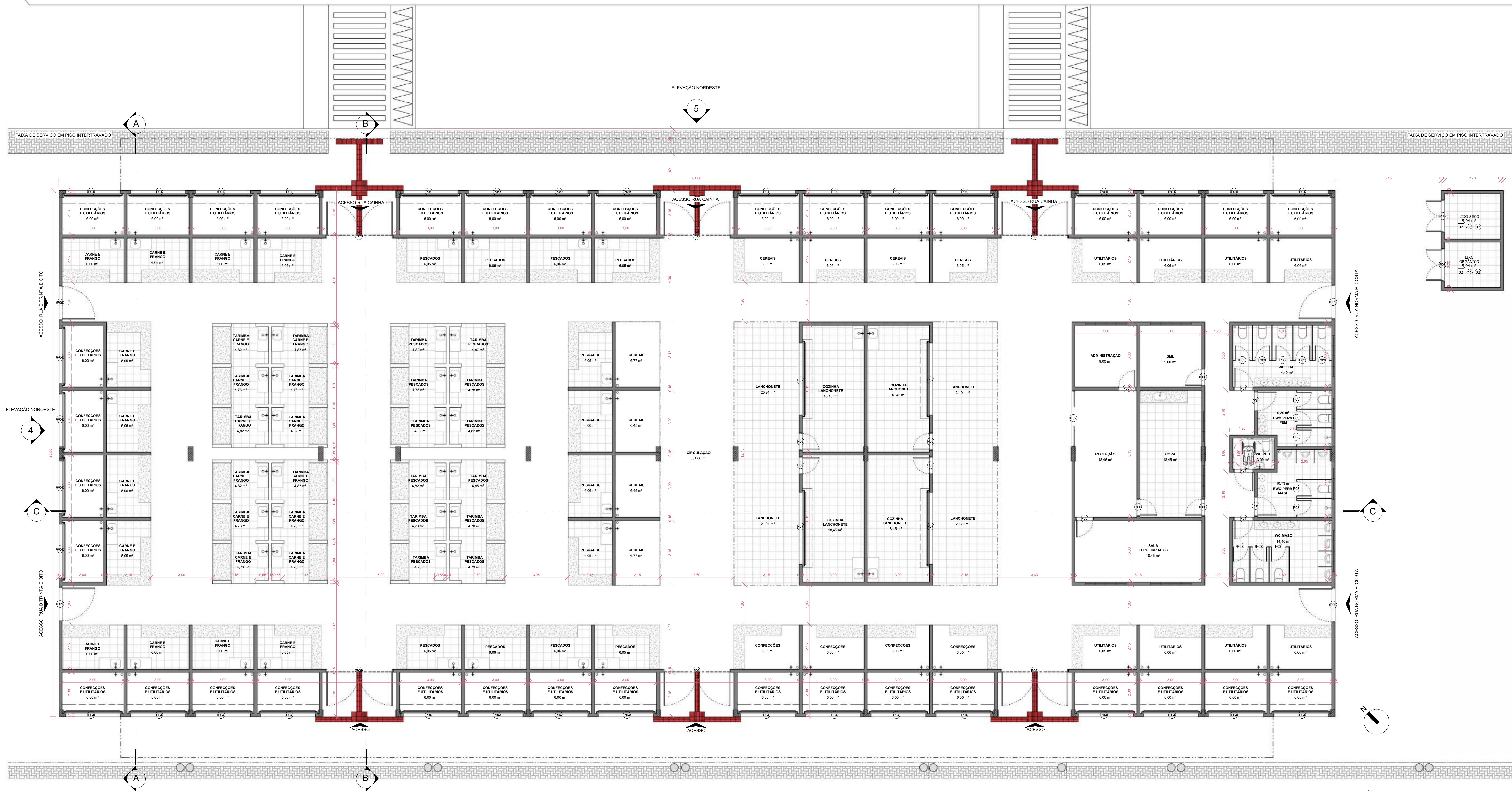

PLANTA BAIXA PAV TÉRREO

ESCALA ——— 1 : 75

ÁREAS MERCADO PÚBLICO DO BENEDITO BENTES			
NOME	ÁREA	ÁREA	QUANT.
ADMINISTRAÇÃO	9,00 m²	1	
BWC PERM. FEM	8,30 m²	1	
BWC PERM. MASC	10,73 m²	1	
CARNE E FRANGO	72,69 m²	12	
CEREAIS	50,66 m²	8	
CIRCULAÇÃO	551,66 m²	1	
CIRCULAÇÃO SERVIÇO	20,16 m²	1	
CONFEÇÕES	24,22 m²	4	
CONFEÇÕES E UTILITÁRIOS	216,00 m²	36	
COPA	18,45 m²	1	
COZINHA LANCHONETE	73,80 m²	4	
DML	9,00 m²	1	
LANCHONETE	83,76 m²	4	
LIXO ORGÂNICO	5,94 m²	1	
LIXO SECO	1,94 m²	1	
PESCADOS	72,66 m²	12	
RECEPCÃO	18,45 m²	1	
SALA TERCEIRIZADOS	18,45 m²	1	
TARIMBA CARNE E FRANGO	57,53 m²	12	
TARIMBA PESCADOS	57,50 m²	12	
UTILITÁRIOS	48,47 m²	8	
WC FEM	14,40 m²	1	
WC MASC	14,40 m²	1	
WC PERM.	3,00 m²	1	
	1 466,17 m²	126	

CODIGO	DESCRIÇÃO	LARGURA	ALTURA	QUANTIDADE
P01	PORTA DE GIRO - 1 FOLHA	0,90 m	2,10 m	5
P02	PORTA DE CORRER - 4 FOLHAS	2,64 m	2,10 m	1
P03	PORTA VENEZIANA - ABIRIR PARA FORA - 1 FOLHA	0,70 m	1,70 m	13
P04	PORTA DE ENROLAR	2,65 m	2,50 m	36
P05	PORTA DE GIRO - 2 FOLHAS	3,20 m	3,50 m	6
P06	PORTA DE GIRO - 1 FOLHA	0,80 m	2,10 m	9
P07	PORTA DE ENROLAR	3,50 m	1,20 m	4
P08	PORTA VENEZIANA DE GIRO PARA LIXEIRA	1,50 m	2,10 m	2
P09	PORTA DE GIRO - 1 FOLHA	1,60 m	2,50 m	4

TABELA DE ESQUADRIAS - JANELAS					
CÓDIGO	DESCRIÇÃO	LARGURA	ALTURA	PEITORIL	QUANTIDADE
J01	JANELA PIVOTANTE HORIZONTAL	0,50 m	0,50 m	2,00 m	36

Página:

ENDEREÇO: RUA CAINHA

QUADRO DE ÁREAS: ÁREA CONSTRUÍDA: 1.575,90m²

PROPRIETÁRIO:

PROPRIETÁRIO: XXXXXXXXX

AUTOR DO PROJETO: XXXXXXXX
CPF: XXXXX

NOTAS

CARIMBOS



SENTABES - SECRETARIA MUNICIPAL DO TRABALHO,
ABASTECIMENTO E ECONOMIA SOLIDÁRIA
RUA DO IMPERADOR, 141 - CENTRO | CEP:
57020-670 MACEIÓ/AL

NOME DO PROJETO:

MERCADO BENEDITO BENTES

REVISÃO:

PLANTA BAIXA PAV TÉRREO

PRANCHIA:

ESC.: 1:75

DATA:
ABRIL /2023

02/09

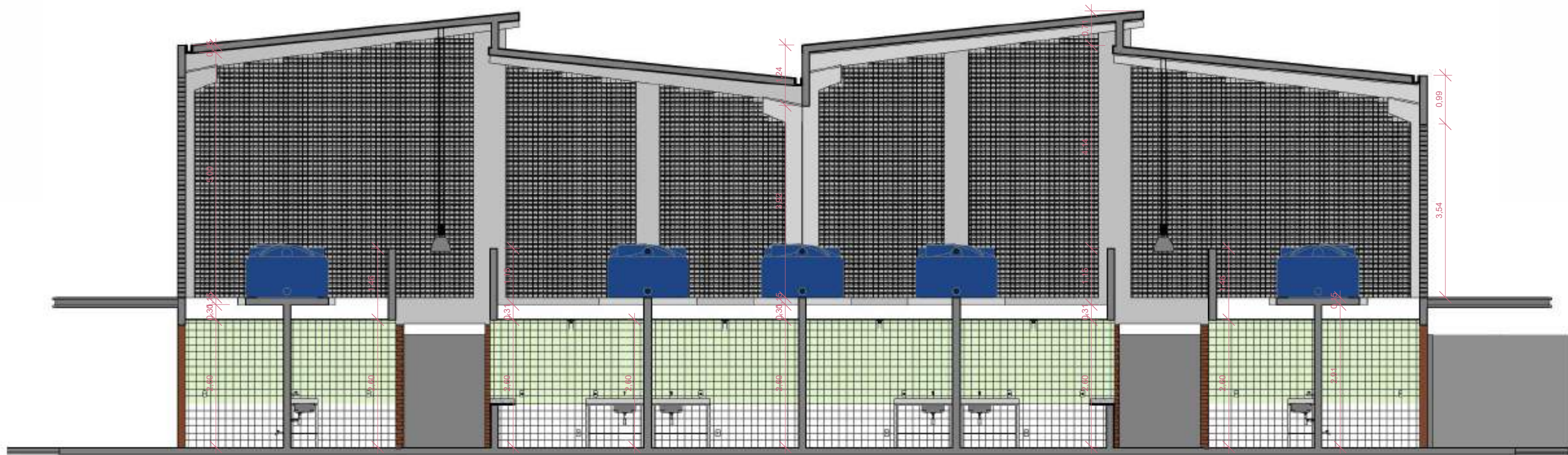

CORTE AA'
ESCALA 1:75

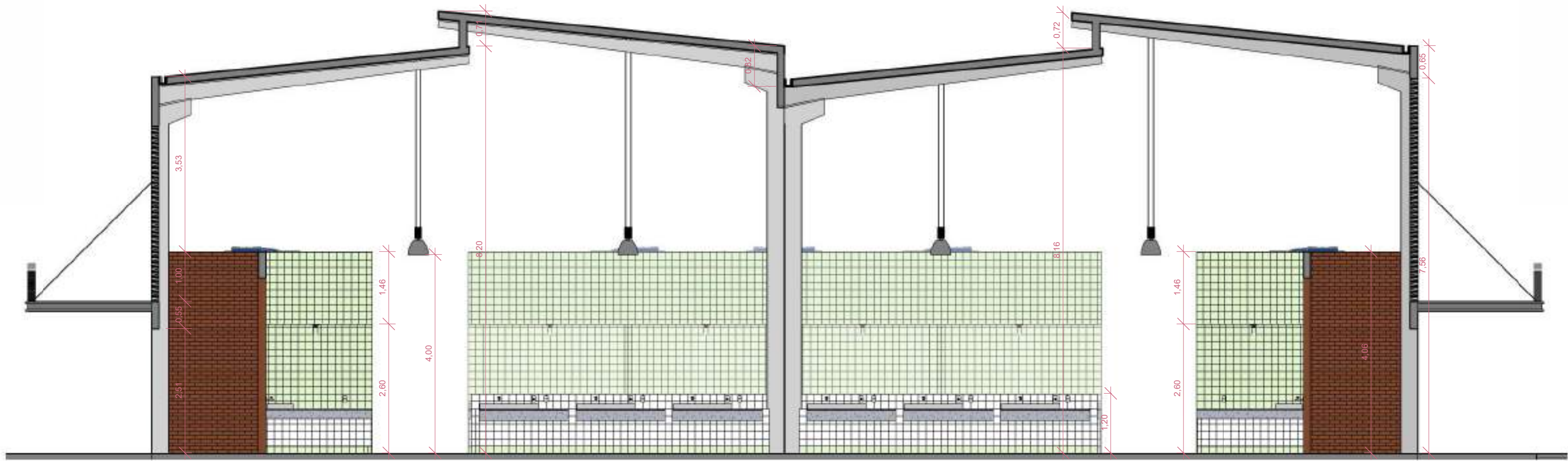

CORTE BB'
ESCALA 1:75

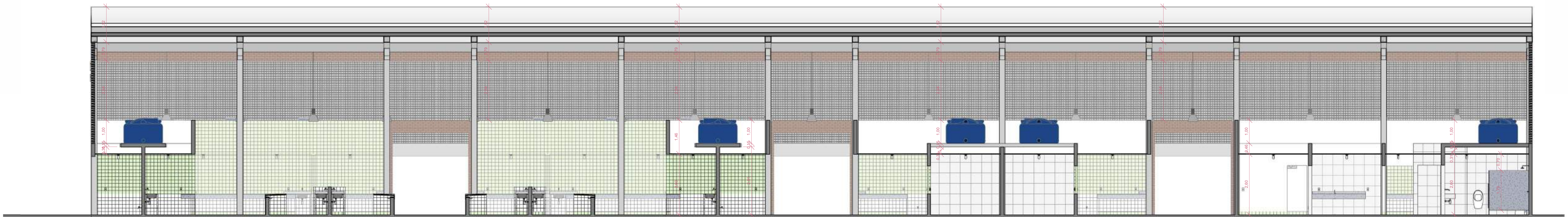

CORTE CC'
ESCALA 1:75

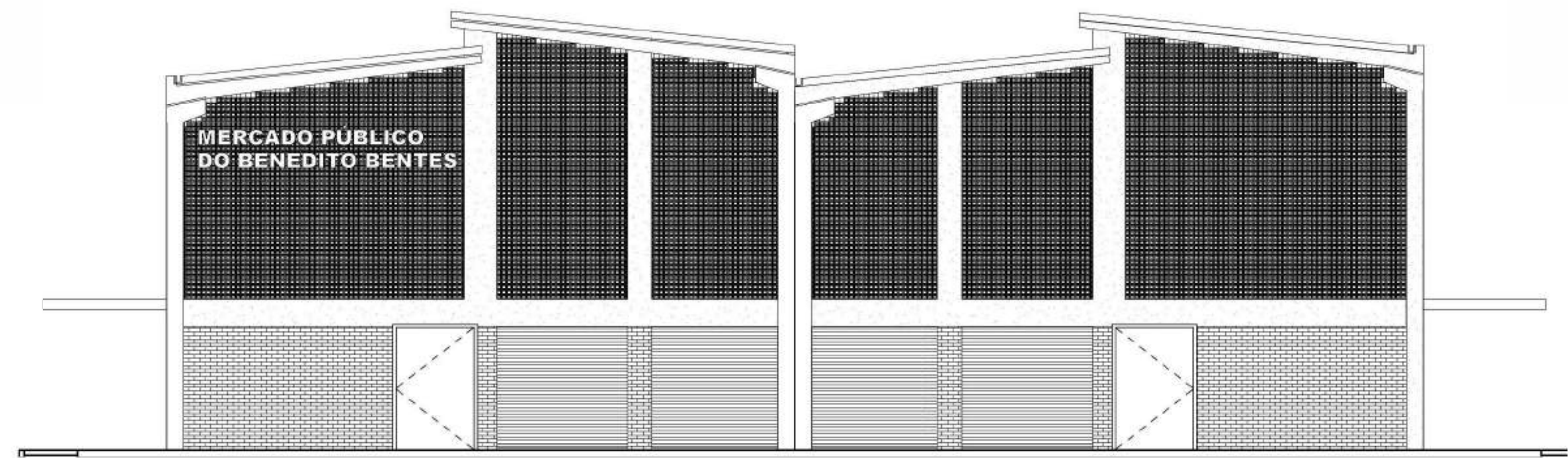

ELEVÇÃO NOROESTE
ESCALA 1:75

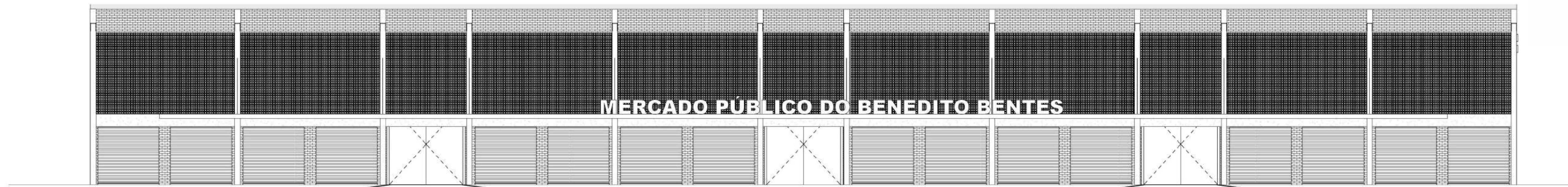

ELEVÇÃO NORDESTE
ESCALA 1:75

ENDEREÇO: RUA CAINHA
QUADRO DE ÁREAS: ÁREA CONSTRUÍDA: 1.575,90m²

PROPRIETÁRIO:

PROPRIETÁRIO: XXXXXXXX

AUTOR DO PROJETO: XXXXXXXX
CPF: XXXXX

NOTAS

CARIMBOS



SEM-TABES - SECRETARIA MUNICIPAL DO TRABALHO,
ABASTECIMENTO E ECONOMIA SOLIDÁRIA
RUA DO IMPERADOR, 141 - CENTRO | CEP:
57025-670 MACEIÓ/AL

NOME DO PROJETO: MERCADO BENEDITO BENTES

REVISÃO:

CORTES E FACHADAS

PRANCHA:

ESC.: 1:75

DATA:
ABRIL/2023

03/09

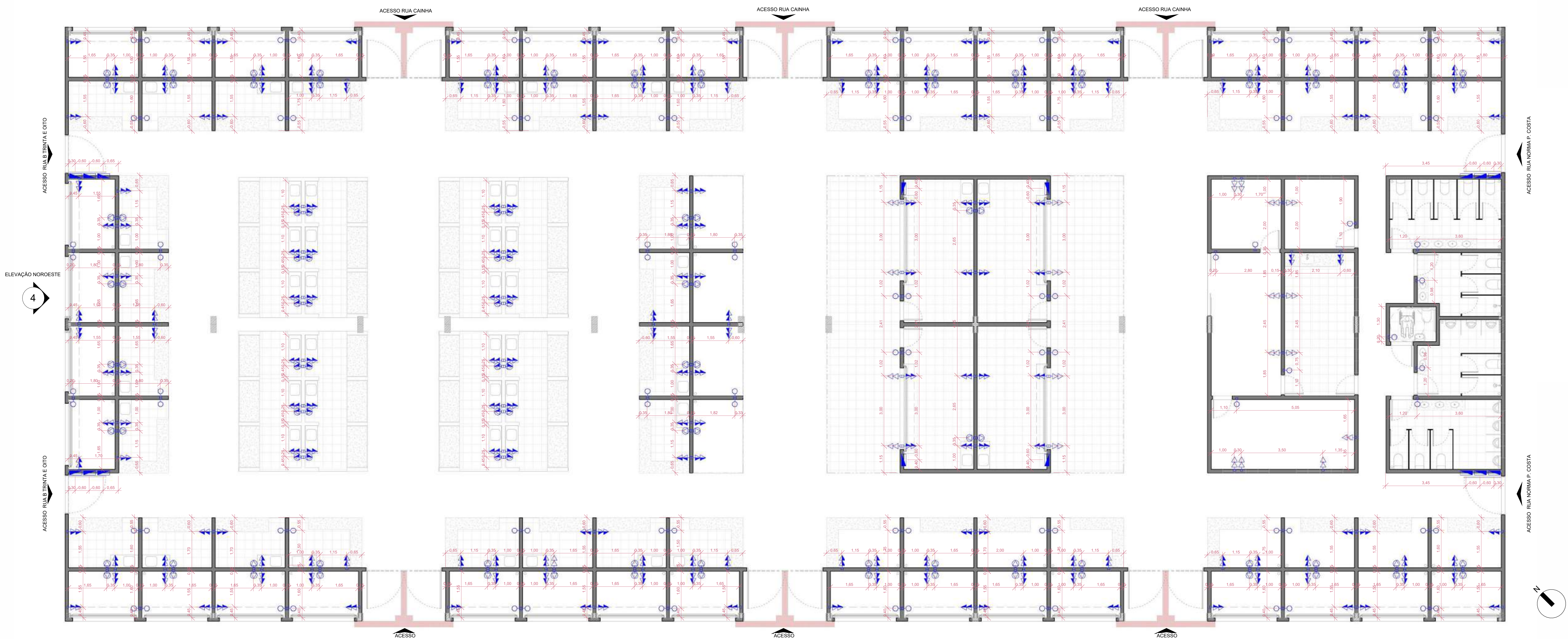

PLANTA DE PONTOS ELÉTRICOS
ESCALA 1:75

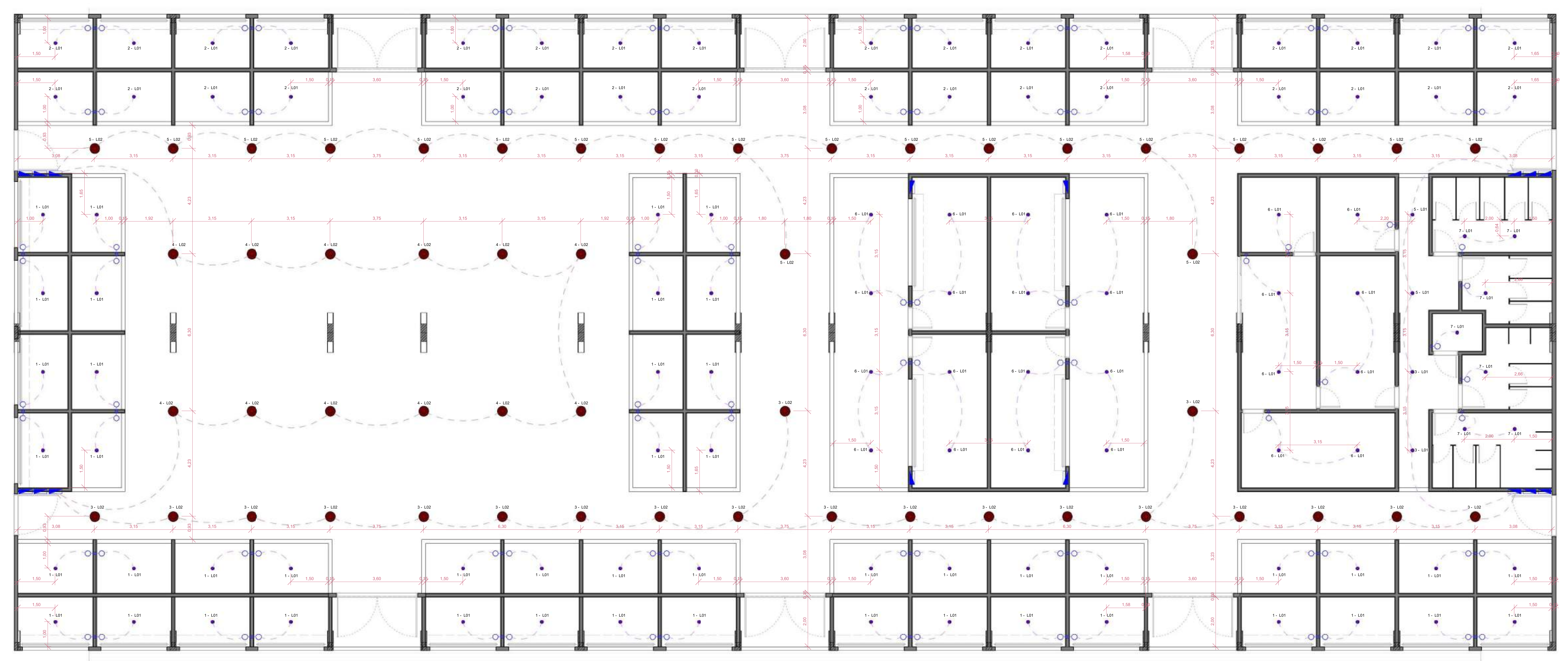

PLANTA LUMINOTÉCNICA
ESCALA 1:75

QUANTITATIVO PONTOS DE TOMADAS		
DESCRIÇÃO	QNT.	
Interruptor de Seção Simples	96	
Tomada Dupla	223	
Tomada Simples 20A	107	
Quadro de Distribuição Slim 64 Disjuntores de embutir em PVC	16	

QUANTITATIVO LUMINÁRIAS			
ITEM	Descrição Tipo	CIRCUITO	QTD
L01	Lâmpada LED bulbo 9w instalação simples no teto	1	48
L01	Lâmpada LED bulbo 9w instalação simples no teto	2	32
L01	Lâmpada LED bulbo 9w instalação simples no teto	3	2
L01	Lâmpada LED bulbo 9w instalação simples no teto	5	2
L01	Lâmpada LED bulbo 9w instalação simples no teto	6	24
L01	Lâmpada LED bulbo 9w instalação simples no teto	7	7
L01: 115			
L02	Luminária industrial 20 pol difusor em alumínio, com lâmpada LED	3	20
L02	Luminária industrial 20 pol difusor em alumínio, com lâmpada LED	4	12
L02	Luminária industrial 20 pol difusor em alumínio, com lâmpada LED	5	20
L02: 52			

- LEGENDA PONTOS DE TOMADAS**
 - Tomada Dupla BAIXA | H = 0,30 m
 - Tomada Dupla MÉDIA | H = 1,10 m
 - Tomada Simples BAIXA | H = 0,30 m
 - Tomada Simples MÉDIA 20A | H = 1,10 m
 - Interruptor de Seção Simples | H = 1,10 m
 - Interruptor de Seção Dupla | H = 1,10 m
 - Quadro de Distribuição Slim 64 Disjuntores de embutir em PVC
- LEGENDA PONTOS DE ILUMINAÇÃO**
 - Lâmpada LED bulbo 9w instalação simples no teto
 - Luminária industrial 20 pol difusor em alumínio, com lâmpada LED
 - Interruptor de Seção Simples | H = 1,10 m
 - Interruptor de Seção Dupla | H = 1,10 m

NOTA:
1. ESTAS SÃO MEDIDAS PADRÕES. EM CASO DE ALTURAS DIFERENTES ELAS SERÃO ESPECIFICADAS EM CADA PONTO.

ENDEREÇO: RUA CANHA

QUADRO DE ÁREAS: ÁREA CONSTRUÍDA: 1.575,90m²

PROPRIETÁRIO:

PROPRIETÁRIO: XXXXXXXX

AUTOR DO PROJETO: XXXXXXXX
CPF: XXXXX

NOTAS

CARIMBOS



PREFEITURA DE
MACEIÓ

SEMTABES - SECRETARIA MUNICIPAL DO TRABALHO,
ABASTECIMENTO E ECONOMIA SOLIDÁRIA
RUA DO IMPERADOR, 141 - CENTRO | CEP:
57029-670 MACEIÓ/AL

NOME DO PROJETO: MERCADO BENEDITO BENTES

REVISÃO:

PONTOS DE TOMADAS E ILUMINAÇÃO

PRANCHA: 04/09

ESS: Como indicado

DATA: ABRIL/2023

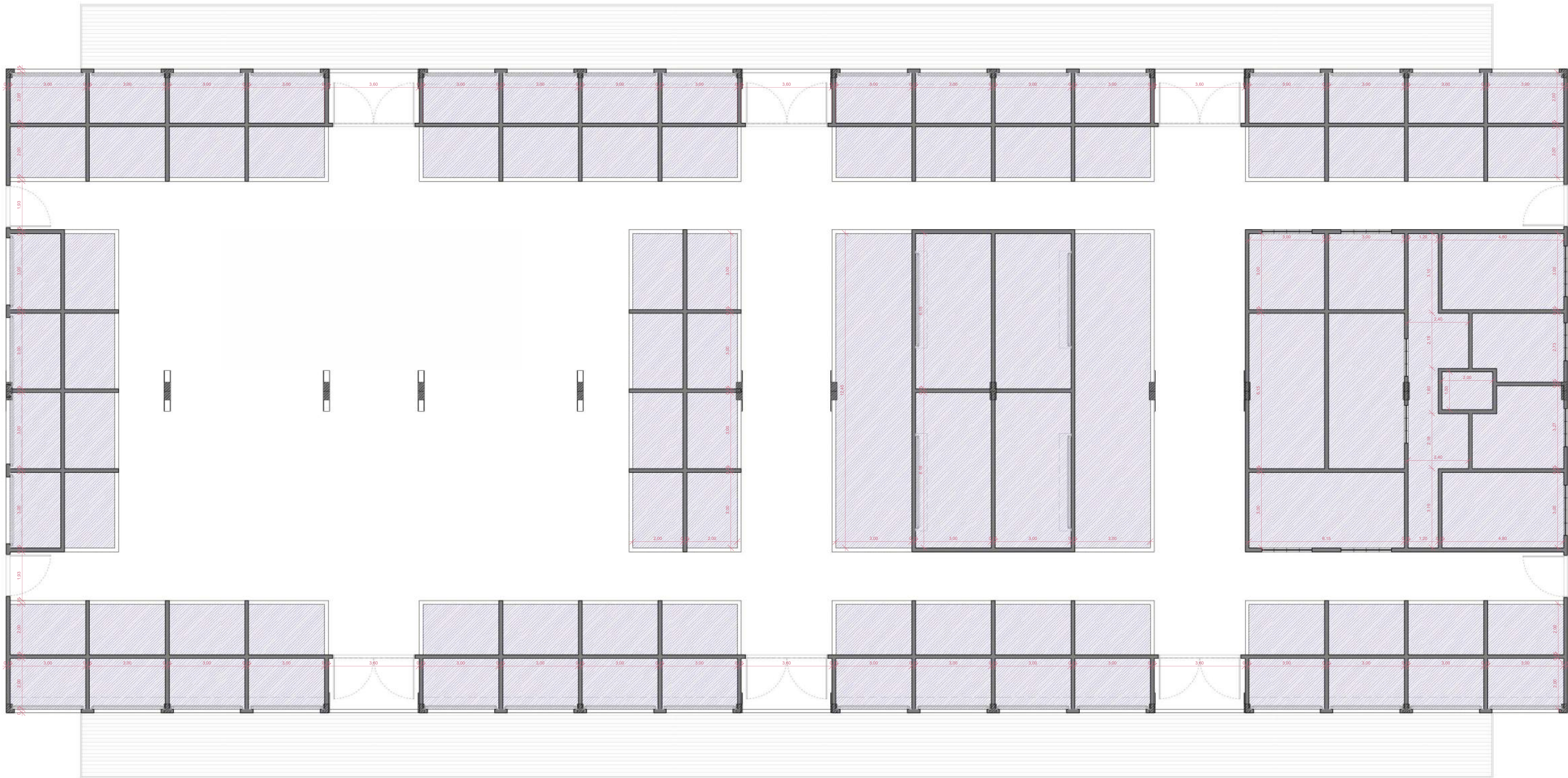

LEGENDA DE FORRO

FORRO DE GESSO A 2.60m DE ALTURA DO PISO ACABADO

PLANTA DE FORRO

ESCALA 1 : 75

ENDEREÇO: RUA CAINHA

QUADRO DE ÁREAS: ÁREA CONSTRUÍDA: 1.575,90m²

PROPRIETÁRIO:

PROPRIETÁRIO: XXXXXXXX

AUTOR DO PROJETO: XXXXXXXX
CPF: XXXXX

NOTAS

CARIMBOS



SEM-TABES - SECRETARIA MUNICIPAL DO TRABALHO,
ABASTECIMENTO E ECONOMIA SOLIDÁRIA
RUA DO IMPERADOR, 141 - CENTRO | CEP:
57020-670 MACEIÓ/AL

NOME DO PROJETO:

MERCADO BENEDITO BENTES

REVISÃO:

PLANTA DE FORRO

PRANCHA:

ESC.: Como indicado

DATA: ABRIL/2023

05/09